Agentic AI驱动芯片设计：智能理解、编码、分析、调试与优化闭环

原创 萍萍 芯界互联 2026年3月15日 17:05 北京

芯片设计的门槛高、周期长、复杂度呈指数级增长，已成为行业共识。当前，单颗芯片集成的晶体管数量动辄百亿，设计规则更是浩如烟海。传统依赖人工进行代码编写和错误排查的模式，不仅耗时费力，而且效率瓶颈日益凸显。

在此背景下，Agentic AI不再是一个单纯的被动“工具”，而是进化为一位具备自主智能的“协作者”。它能深度理解设计需求，自主规划执行路径，并灵活调用各种工具完成任务。如何有效融合AI技术以提升设计效率与质量仍是一个亟待解决的关键问题。具体而言，Agentic AI需要在理解设计需求、自动生成设计代码、优化设计性能功耗面积等方面展现更高的智能性和自主性，从而实现对传统设计方法的有效补充和替代。

在芯片设计的全流程中，Agentic AI正展现出变革性的潜力。此篇文章旨在抛砖引玉，期待感兴趣的小伙伴们能大胆脑洞大开，展开讨论。

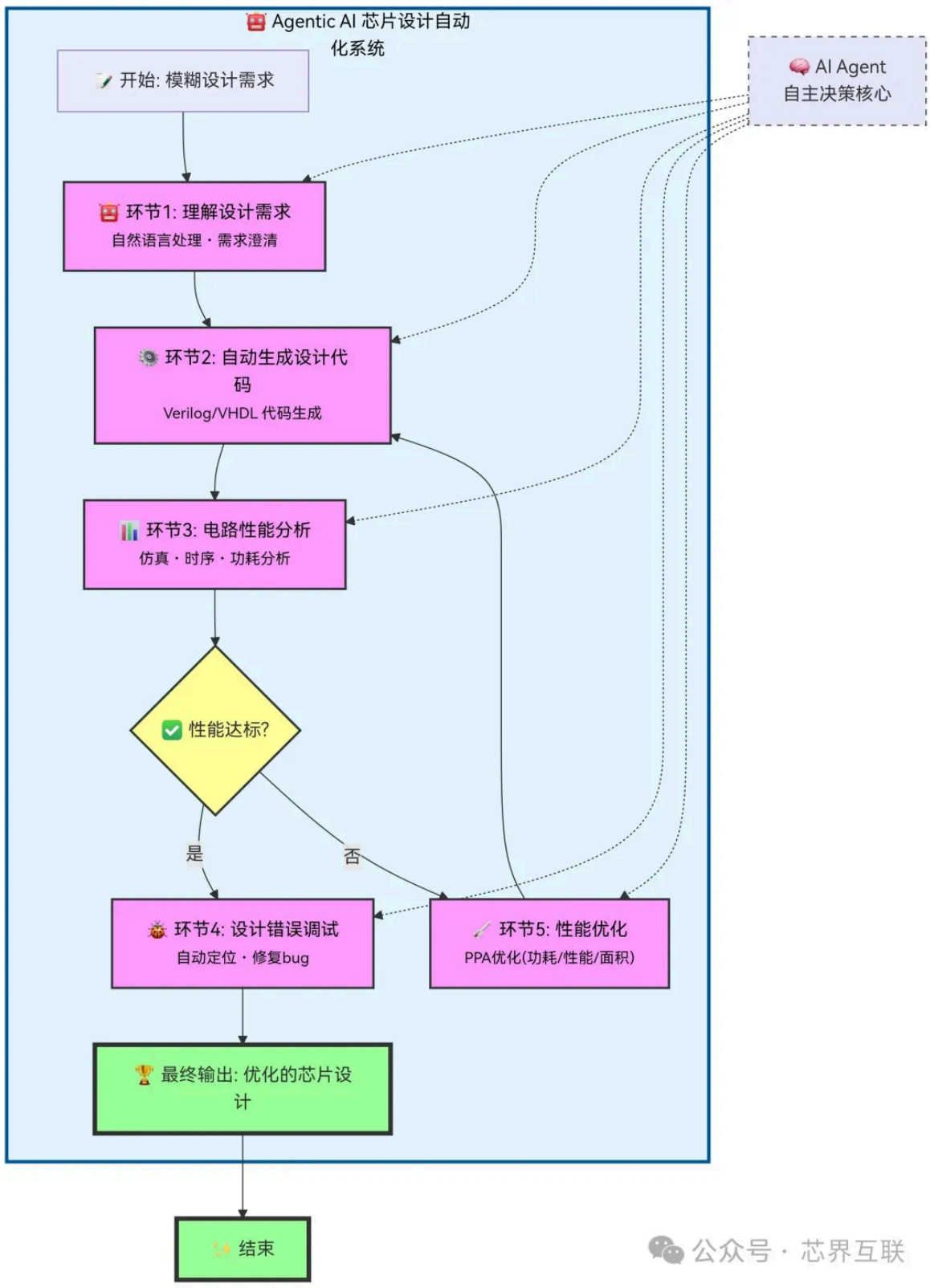

1 理解设计需求

理解需求，是芯片设计的第一步。以前，工程师得花大量时间读文档，把客户模糊的需求转化成具体的设计规格。这活儿枯燥又容易出错。Agentic AI一上场，情况就不一样了。它利用强大的自然语言处理能力，能快速“吃透”几百页的设计文档。你给它一份需求书，它能迅速抓出关键信息，比如时钟频率、功耗限制、接口标准等，还能理清它们之间的逻辑关系。

它甚至能理解一些隐含的条件，比如“高性能”具体指什么场景。这样一来，需求转化的时间大大缩短，而且更准确，避免了因人理解不同而产生的偏差。它就像一个过目不忘、理解力超强的助理，把乱麻一样的需求梳理得清清楚楚。

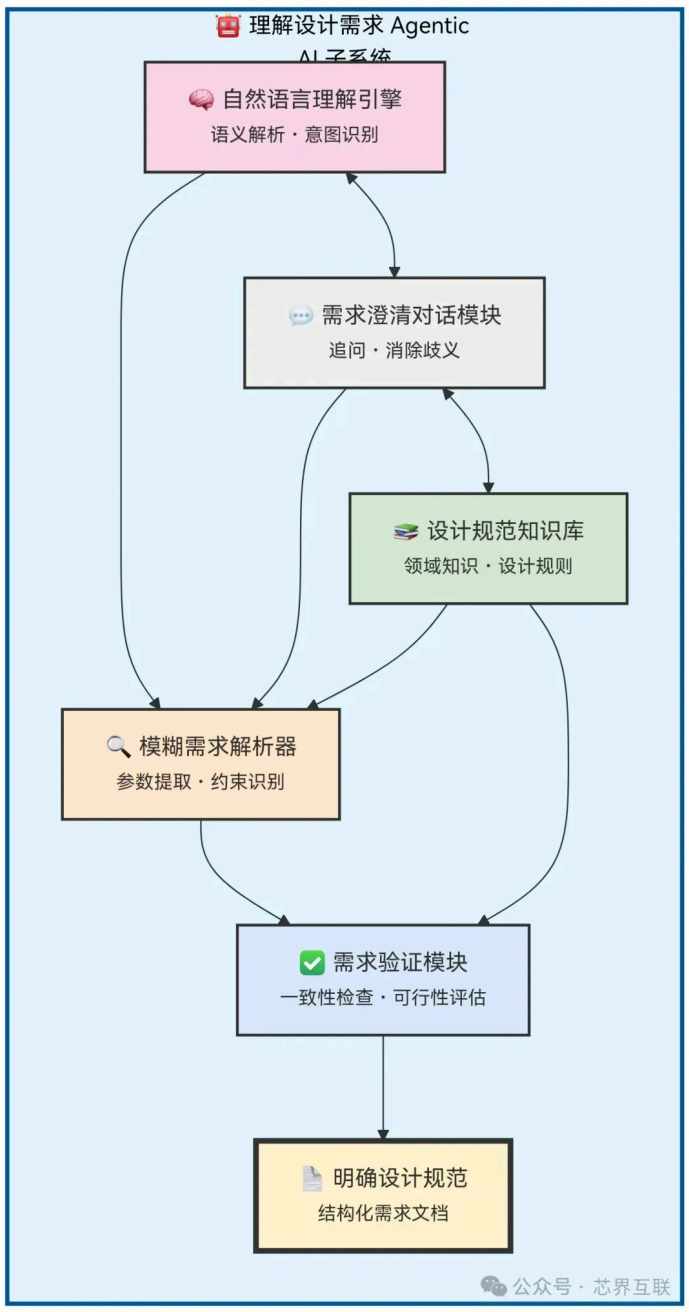

组件说明

· 🧠 自然语言理解引擎：解析输入的自然语言需求，识别关键实体、意图和模糊点。

· 💬 需求澄清对话模块：当需求模糊或信息不足时，主动向用户提问，引导提供更精确的信息。

· 📚 设计规范知识库：存储芯片设计领域知识、标准规范、常用设计模式，为解析和验证提供依据。

· 🔍 模糊需求解析器：结合NLU输出和知识库，提取具体参数（如频率、功耗、面积约束），识别隐含条件。

· ✅ 需求验证模块：检查需求的一致性和可行性（例如是否与现有技术矛盾），确保输出规范合理。

· 📄 明确设计规范：最终输出的结构化需求文档，供后续代码生成环节使用。

2 自主编码

到了编码阶段，Agentic AI更是如鱼得水。芯片设计离不开Verilog、VHDL这些硬件描述语言，写代码是个精细活。Agentic AI可以根据设计规范，自动生成高质量的代码框架。任务分解agentic AI告诉它要设计一个加法器，它就能生成符合标准的代码。而且，它还能像资深工程师一样，对生成的代码进行初步“自检”，检查语法错误、风格是否规范、有没有潜在的逻辑漏洞。它还能参考海量的优秀开源项目和历史设计数据，学习最佳实践，让生成的代码不仅正确，而且高效、可读性好。这就好比一个经验丰富的老工程师，不仅能写代码，还能边写边做代码审查，大大减轻了人的负担。

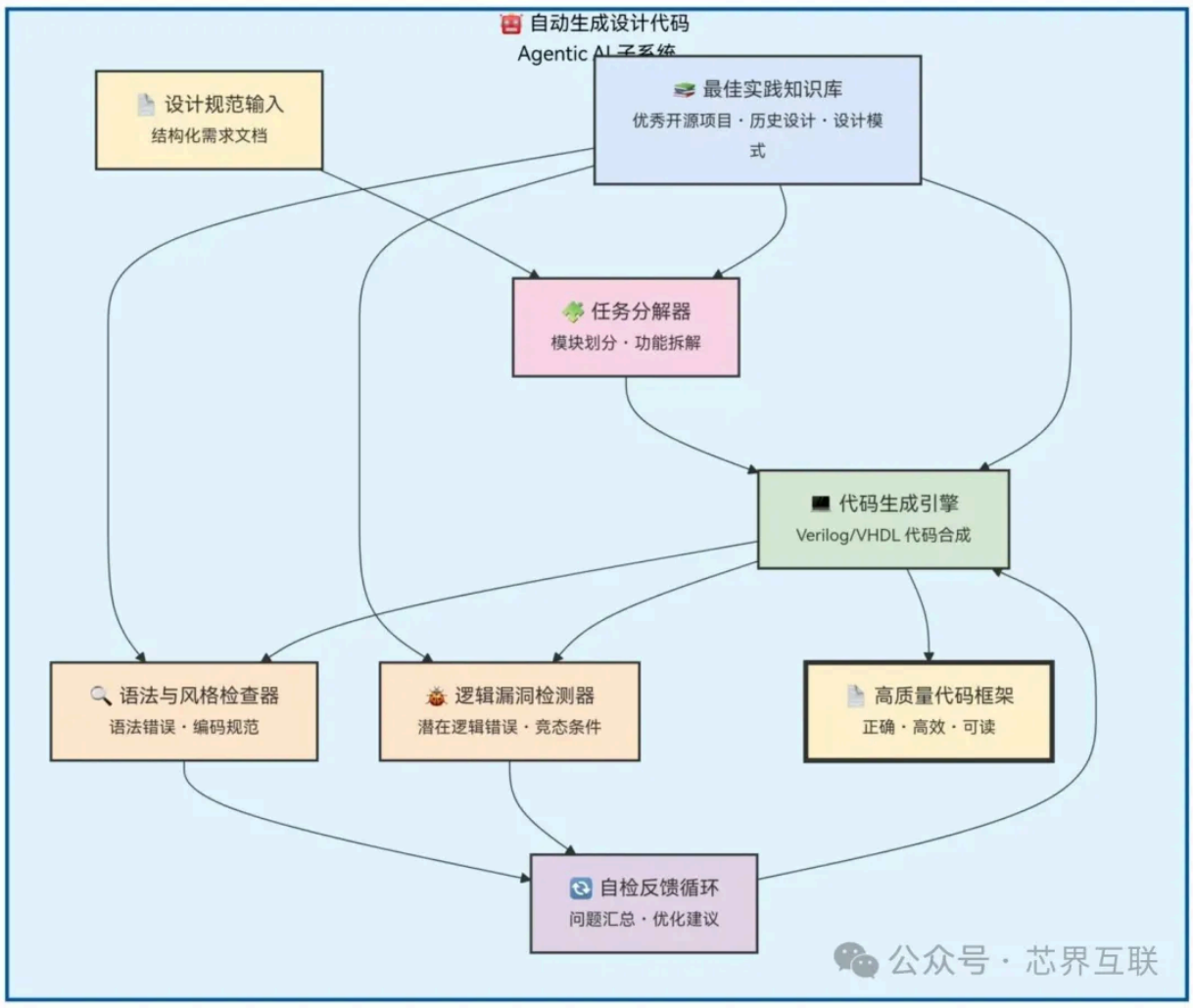

组件说明

· 设计规范输入：来自上一环节的明确设计规范（如功能、接口、约束等）。

· 任务分解器：将设计规范拆解为具体的子模块和功能单元（例如加法器可分解为全加器、进位链等），并规划生成顺序。

· 代码生成引擎：根据分解后的任务，结合知识库中的最佳实践，自动合成硬件描述代码（如Verilog/VHDL）。

· 最佳实践知识库：存储优秀开源项目、历史设计数据、设计模式、编码规范等，供任务分解、代码生成和自检模块参考。

· 语法与风格检查器：检查生成的代码是否存在语法错误，是否符合编码风格规范（如命名、缩进、注释）。

· 逻辑漏洞检测器：分析代码中的潜在逻辑漏洞，如组合环路、竞争冒险、未初始化的寄存器等。

· 自检反馈循环：汇总语法和逻辑检查发现的问题，生成优化建议，并反馈给代码生成引擎进行迭代修正。

· 高质量代码框架：最终输出经过多轮自检和优化的代码，确保正确性、高效性和可读性。

3 分析调试

调试大概是芯片设计里最让人头疼的环节了。一个微小的bug，可能隐藏在数百万行代码里，找起来如同大海捞针。Agentic AI在调试上是个“福尔摩斯”。它能通过形式化验证、静态分析等技术，自动扫描代码，找出潜在的错误。一旦发现问题，它还能自动定位错误发生的位置，甚至分析出错误的传播路径。更厉害的是，它还能根据错误类型，提出修复建议。比如，它能判断是时序违例还是逻辑错误，并给出可能的修改方案。它能不知疲倦地跑测试用例，覆盖各种极端情况，把隐藏很深的bug给“揪”出来。这大大缩短了调试周期，让芯片设计更可靠。

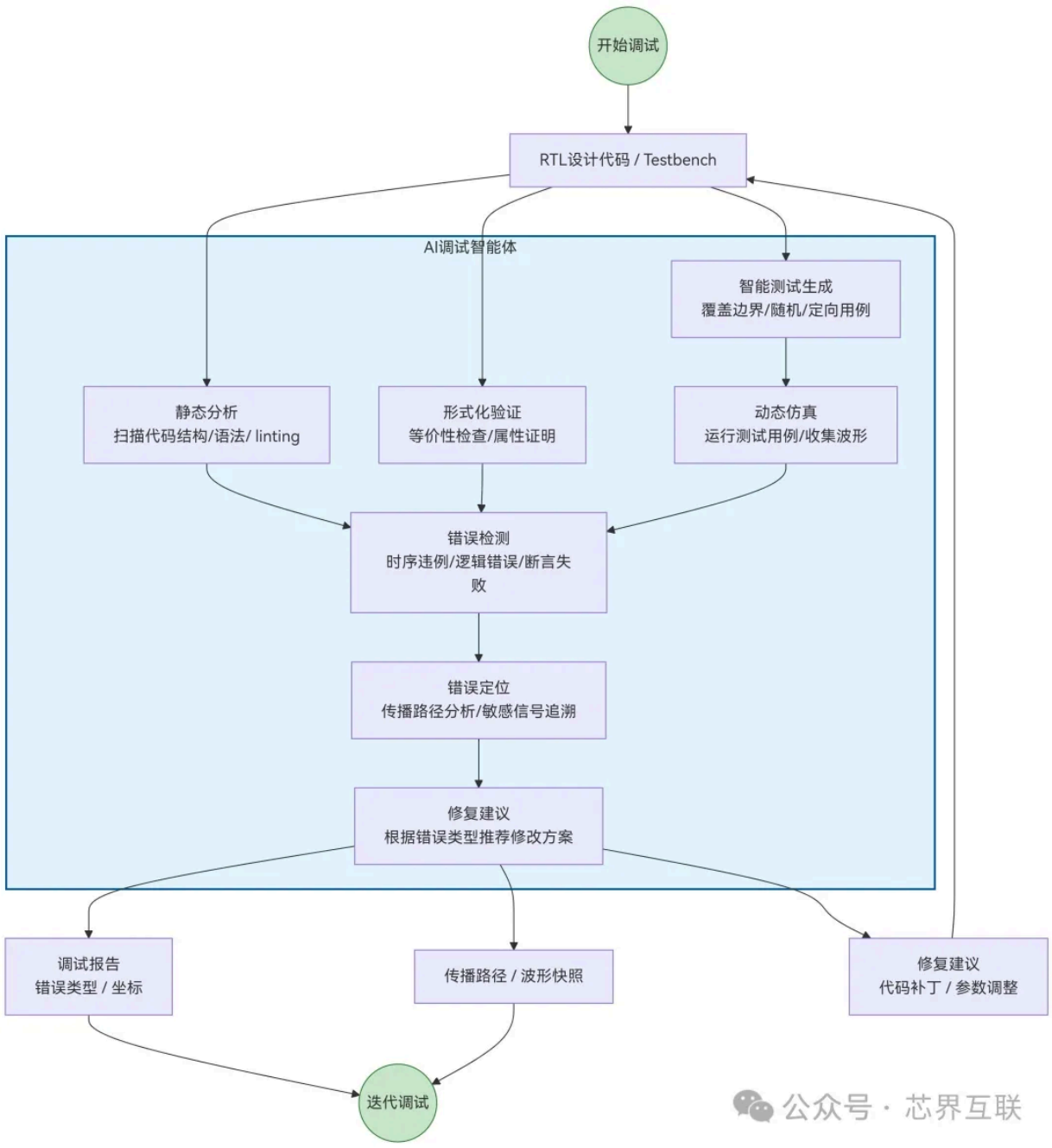

输入：RTL设计代码、测试台（Testbench）以及可能的约束/断言。

· AI调试智能体核心模块：

· 静态分析：自动扫描代码结构，发现潜在lint错误、不规范语法。

· 形式化验证：通过数学方法证明设计属性，找出隐藏的逻辑漏洞。

· 智能测试生成：利用AI生成覆盖极端情况的测试用例（如随机、边界、扰动）。

· 动态仿真：运行测试并收集波形/日志，模拟实际行为。

· 错误检测与分类：识别时序违例、逻辑错误等，并标记类型。

· 定位与路径分析：追溯错误源头及传播路径，类似“福尔摩斯”追踪线索。

· 修复建议：根据错误类型（例如：时序问题建议调整路径延迟，逻辑错误建议修改代码）生成具体修改方案。

· 输出：包含错误坐标、传播波形、补丁建议的调试报告，并可反馈至代码进行下一轮迭代。

4 PPA优化

芯片设计不是写完代码就完了，还得分析它的性能、功耗、面积，也就是常说的PPA。这部分工作计算量巨大，传统方法可能要跑好几天的仿真，才能出个结果。Agentic AI的加入，让分析变得更聪明。它不光能跑仿真，还能从海量的仿真数据里挖出有价值的信息。比如，它能快速定位性能瓶颈在哪，是某个模块拖慢了整体速度，还是功耗集中在某个区域。它还能通过数据分析，预测不同设计方案的PPA表现，帮工程师快速做出决策。它就像一个数据分析师，能在纷繁复杂的数据里，一眼看出问题所在和优化方向。

最后是优化。芯片设计是个不断迭代的过程，为了达到最优的PPA，工程师得反复调整电路结构、优化参数。这活儿需要极高的专业性和经验。Agentic AI能在这方面提供强力支持。它可以把优化目标、设计约束、工艺库等信息综合起来，自动探索最优的设计方案。比如，它能智能地调整流水线的级数，或者优化存储器的布局，来平衡性能和面积。它还能进行参数的自动调优，找到最佳的配置组合。它就像一个优化大师，能在复杂的权衡中，找到那个最佳的平衡点。

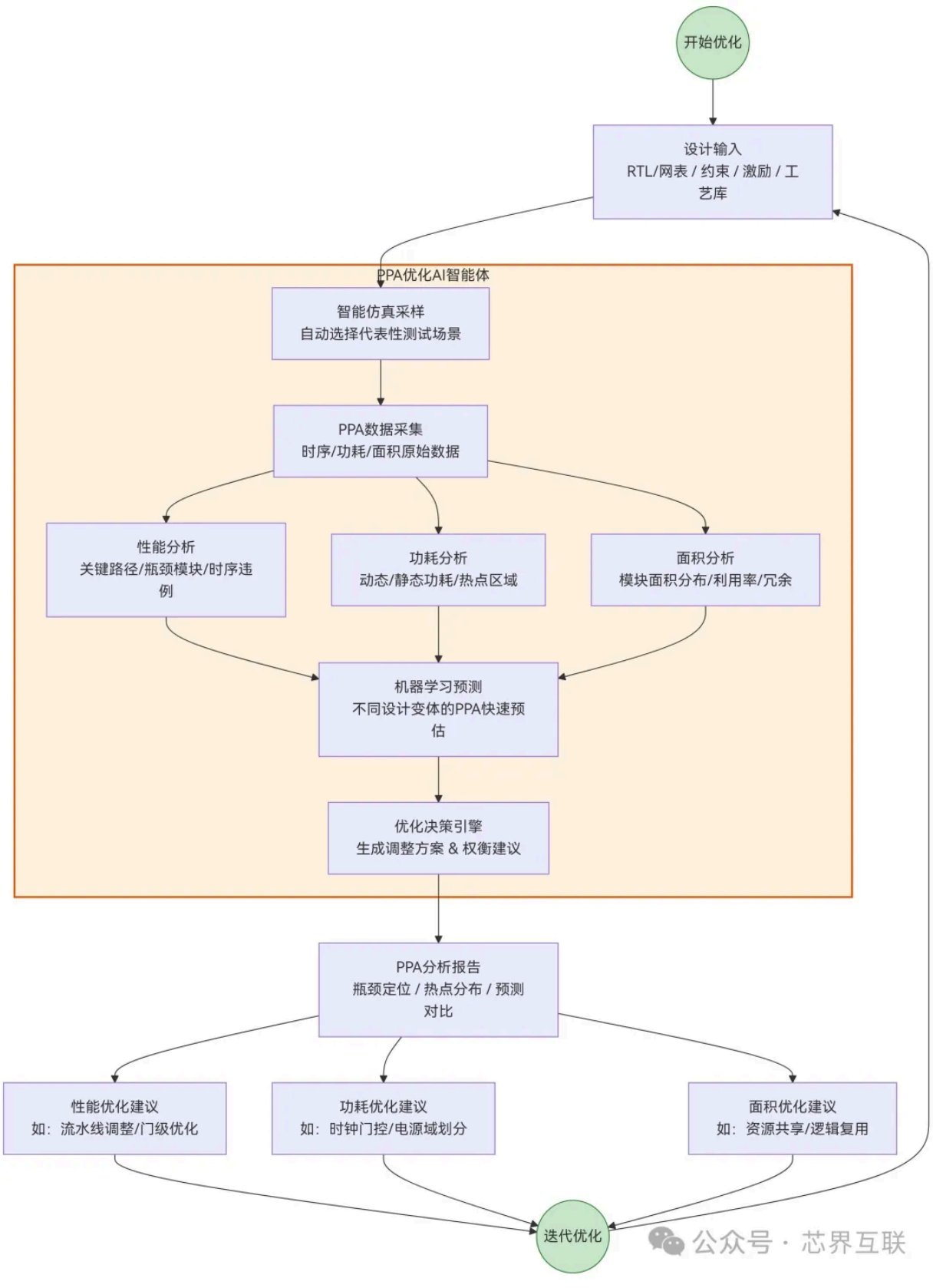

输入：包括RTL设计、时序/功耗约束、测试激励、工艺库参数等，是PPA分析的起点。

· AI智能体核心模块：

· 智能仿真采样：利用AI选择最具代表性的测试场景，替代传统暴力仿真，大幅减少仿真轮次。

· PPA数据采集：从仿真或综合工具中提取时序、功耗、面积等原始数据。

· 性能/功耗/面积分析：分别定位性能瓶颈（如关键路径、慢速模块）、功耗热点（高翻转率区域、泄漏严重单元）、面积冗余（低利用率模块）。

· 机器学习预测：基于历史数据或即时分析，快速评估设计参数调整（如门尺寸、电压）对PPA的影响，辅助决策。

· 优化决策引擎：综合各项分析，生成具体的优化建议（如时序修复、时钟门控、资源共享），并给出性能/功耗/面积之间的权衡。

· 输出：详细报告及针对性建议，可反馈至设计输入形成迭代闭环，实现PPA的持续优化。

总结

总的来说，Agentic AI在芯片设计里，扮演的是一个集理解者、编码者、分析师、侦探和优化师于一身的超级角色。它把芯片设计从高度依赖个人经验的“手工艺”模式，推向了更智能、更自动化的模式。它能帮工程师处理掉大量重复、繁琐的工作，让大家能把精力集中在更有创造性的部分。虽然它现在还不能完全替代人类工程师，但它已经是一个不可或缺的强大伙伴。随着技术的不断进步，未来它在芯片设计里的作用只会越来越大，帮我们设计出更强大、更高效的芯片。

- End -

点点“喜欢”和“赞”，给我充点儿电吧